

Compilata da:
Zingoni Francesco
Iscritto all'albo:
Geometri
Prov. Firenze N. 3611

Identificativi Catastali:
Sezione:
Foglio: 171
Particella: 1040
Subalterno: 504

Dichiarazione protocollo n. F10098941 del 30/06/2015
Planimetria di u.i.u. in Comune di Firenze
Via Dei Serragli civ. 170

Agenzia delle Entrate
CATASTO FABBRICATI
Ufficio provinciale di
Firenze

Scheda n. 1 - Scala 1:200

PIANO TERRENO

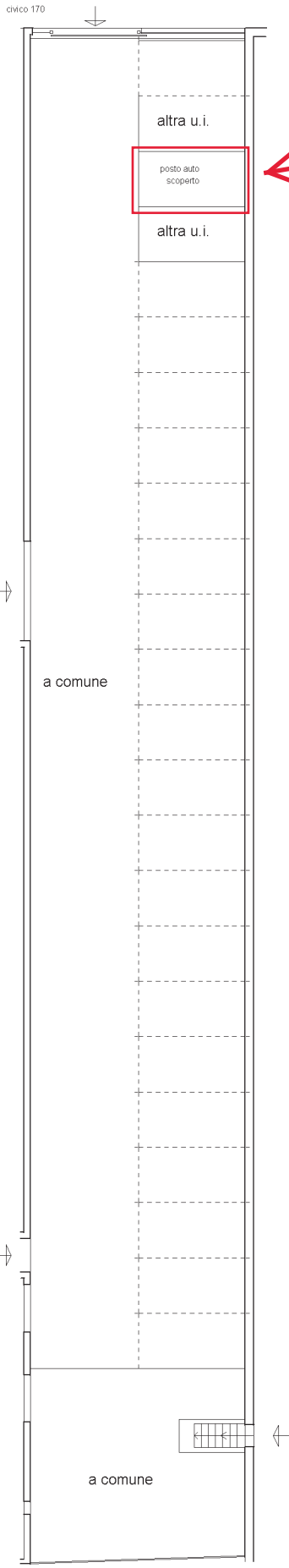

altra u.i.

altra u.i.

posto auto scoperto

altra u.i.

POSTO AUTO

altra u.i.

a comune

altra u.i.

altra u.i.

a comune